Ser. II

Minne från Utställningen i Stockholm 1897

Axel Lindahls Fotografiaffär
Kongl Hof leverantör
Stockholm.

Ingången.

Ingången till Industrihallen vid Utställningens öppnande 15 Maj.

Vy af Utställiningen från Skogsinstitutet.

Kungl. Paviljongen.

Nordiska Museet.

Interiör af Nordiska Museet.

Panorama från Nordiska Muszet.

Turist- och Sportutställningen.

Hufvudrestauranten.

Grufutställningen.

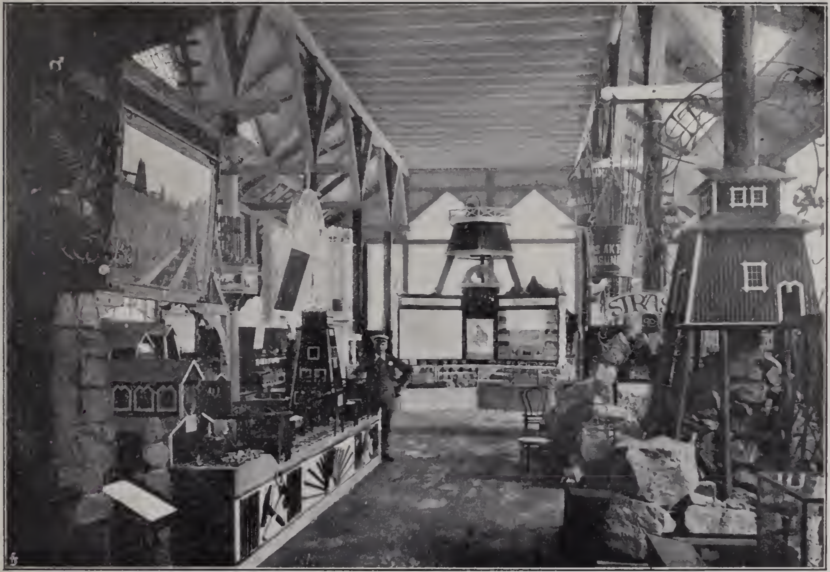

Interiör af Grufutställningen.

Interiör af Sågverksutställningen.

Svensk-danska Fiskerihallen och Svenska Dagbladets paviljong.

Sagogrottan.

Bibliskt galleri.

Martins Orientaliska utställning.

Kgl. Jagtklubbens paviljong.

Teater och Musikutställningen.

Vy af Utställningen från Stora landsvägen.

Finspongs och Arméns utställning.

Interiör af Flottans utställning.

Vy öfver Utställningen från Skeppsholmen.

B25372

SVENSKA TRYCKERIAKTIEBOLAGET

IDUNS TRYCKERIAKTIEBOLAG
STOCKHOLM